



**R O M Â N I A**  
**CONSILIUL LOCAL AL COMUNEI CHINTENI**

Comuna Chinteni, Str. Unirii , nr. 232, tel. 0264271771, fax 0264271772  
www.primariachinteni.ro

**H O T Ă R Ă R E A**

**Nr. 152 din 19 septembrie 2018**

privind aprobarea dezmembrării imobilului situat pe teritoriul administrativ al Com. Chinteni in locul numit  
"Lacul Chintau" , in suprafata de **179.270 mp**

Consiliul Local al comunei Chinteni, întrunit în ședință de îndată în data de 19 septembrie 2018,  
Examinand Cererea depusa de petentul: \_\_\_\_\_ pentru emiterea unei Hotarari de aprobare :  
dezmembrării imobilului situat in locul numit "Lacul Chintau".

Avand in vedere proiectul de hotarare prin care se propune aprobarea insusirii documentatie cadastrala  
pentru dezmembrarea imobilului inscris in CF nr. 50087 Chinteni, in suprafata de **179.270 m.p.**,

Vazand avizul favorabil dat proiectului de hotarare de comisia de specialitate,

Fiind indeplinite prevederile art. 44 și 45 din Legea nr. 215/2011, privind administrația publică locală cu  
toate modificările și completările ulterioare,

In temeiul prevederilor art. 3 alin (4) din Legea nr.213/1998, privind proprietatea publică și regimul juridic  
al acesteia, cu modificările și completările ulterioare, a Ordinului 700/2014, a Legii nr. 7/1996 a cadastrului și  
publicității imobiliare cu toate modificările și completările ulterioare, a drepturilor conferite prin art.36, alin.2  
litera c si alin.5, litera b, art.39, art.45 alin.3 și art. 115 alin (1)lit. b din Legea nr. 215/2001 privind administrația  
publică locală, republicată, modificată și completată,

**H O T A R A S T E**

**Art.1.** Se insuseste documentatia cadastrală intocmită de expert autorizat Feher Calin Valerian , care face parte  
intergranta din prezenta hotarare,

**Art.2** Se aprobă dezmembrarea imobilului inscris in CF nr. 50087 Chinteni,avand nr. topo  
1167/1/1/2/1 X88, 1172/1/1/2/1 X88, 1173/1/1/2/1 X88, 1174/1/1/2/1 X88, 1175/1/1/2/1 X88, 1176/1/1/2/1 X88  
1177/1/1/2/1 X88, 1178/1/1/2/1 X88, 1179/1/1/2/1 X88, 1180/1/1/2/1 X88, 1181/1/1/2/1 X88, neproductiv in  
suprafata de **179.270 m.p.**, 1168/1/1/1 neproductiv in suprafata de - m.p., 1169/1/1/1, neproductiv in suprafata de  
- m.p., 1170/1/1/1, neproductiv in suprafata de - m.p., 1171/1/1/1, neproductiv in suprafata de - m.p., in favoarea  
Comunei Chinteni, dupa cum urmeaza:

**Parcela 1** se va reinscrie in CF nr. 50087 Chinteni cu nr. topo

1167/1/1/2/1 X89, 1172/1/1/2/1 X89, 1173/1/1/2/1 X89, 1174/1/1/2/1 X89, 1175/1/1/2/1 X89, 1176/1/1/2/1 X89  
1177/1/1/2/1 X89, 1178/1/1/2/1 X89, 1179/1/1/2/1 X89, 1180/1/1/2/1 X89, 1181/1/1/2/1 X89, neproductiv in  
suprafata de **178.514 m.p.**, 1168/1/1/1 neproductiv in suprafata de - m.p., 1169/1/1/1, neproductiv in suprafata de  
- m.p., 1170/1/1/1, neproductiv in suprafata de - m.p., 1171/1/1/1, neproductiv in suprafata de - m.p., in favoarea  
Comunei Chinteni.

**Parcela 2** se va transcrie in CF nou cu nr. topo nou

1167/1/1/2/1 X89/2, 1172/1/1/2/1 X89/2, 1173/1/1/2/1 X89/2, 1174/1/1/2/1 X89/2, 1175/1/1/2/1 X89/2, 1176/1/1/2/1 X89/2, 1177/1/1/2/1 X89/2, 1178/1/1/2/1 X89/2, 1179/1/1/2/1 X89/2, 1180/1/1/2/1 X89/2, 1181/1/1/2/1 X89/2, neproductiv in suprafata de 756 mp, identica cu parcela nr. 153 in favoarea Comunei Chinteni.

Documentatia cadastrala pentru atribuirea nuntarului cadastral, ce se va intocmi in acest scop, pe raspunderea si cheltuiala petentului, va constitui anexa si va fi parte integranta din prezenta hotarare.

**Art.3** Cu aducerea la indeplinire a prezentei hotarari se incredinteaza Directia Fondului Imobiliar de Stat.

**Art.4** Prezenta hotărâre se comunică, celor în cauză, Primarului comunei Chinteni și Instituției Prefectului județului Cluj

**Președinte de ședință,  
Voichița Nechita**



**Contrasemnează,  
Secretar,  
Corina Maria Anghel**



Total consilieri:	13
Consilieri prezenți:	12
VP:	12
VC	0
ABȚ	0

387500

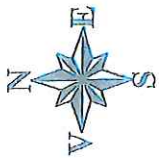

598550



387550

# PLAN DE SITUATIE

(Intravilan)  
 Loc. Chinteni, Com. Chinteni, Jud. Cluj  
 CF ---, Nr. Cad. ---  
 Parcela 153  
 scara: 1:500

598550

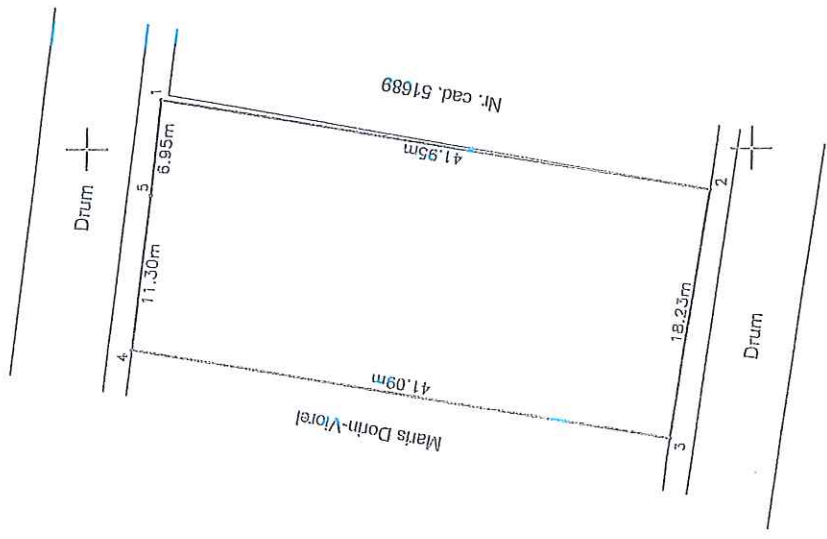

Parcela (1):

Nr. Pct.	Coordonate pct.de contur		Lungimi laturi D(i,i+1)
	X [m]	Y [m]	
1	598544.494	387553.562	41.95
2	598503.059	387546.977	18.23
3	598505.891	387528.973	41.09
4	598546.470	387535.422	11.30
5	598545.167	387546.648	6.95

S(1)=756.02mp P=119.52m



Semnatura si stampla  
 Data : 20.09.2018

387500

598500



387600





# PLAN DE INCADRARE IN ZONA

scara: 1:5000  
Loc. Chinteni, Com. Chinteni, Jud. Cluj  
CF ---, NR. CAD. ---  
Parcela 153  
L-34-182-A-c-1-III

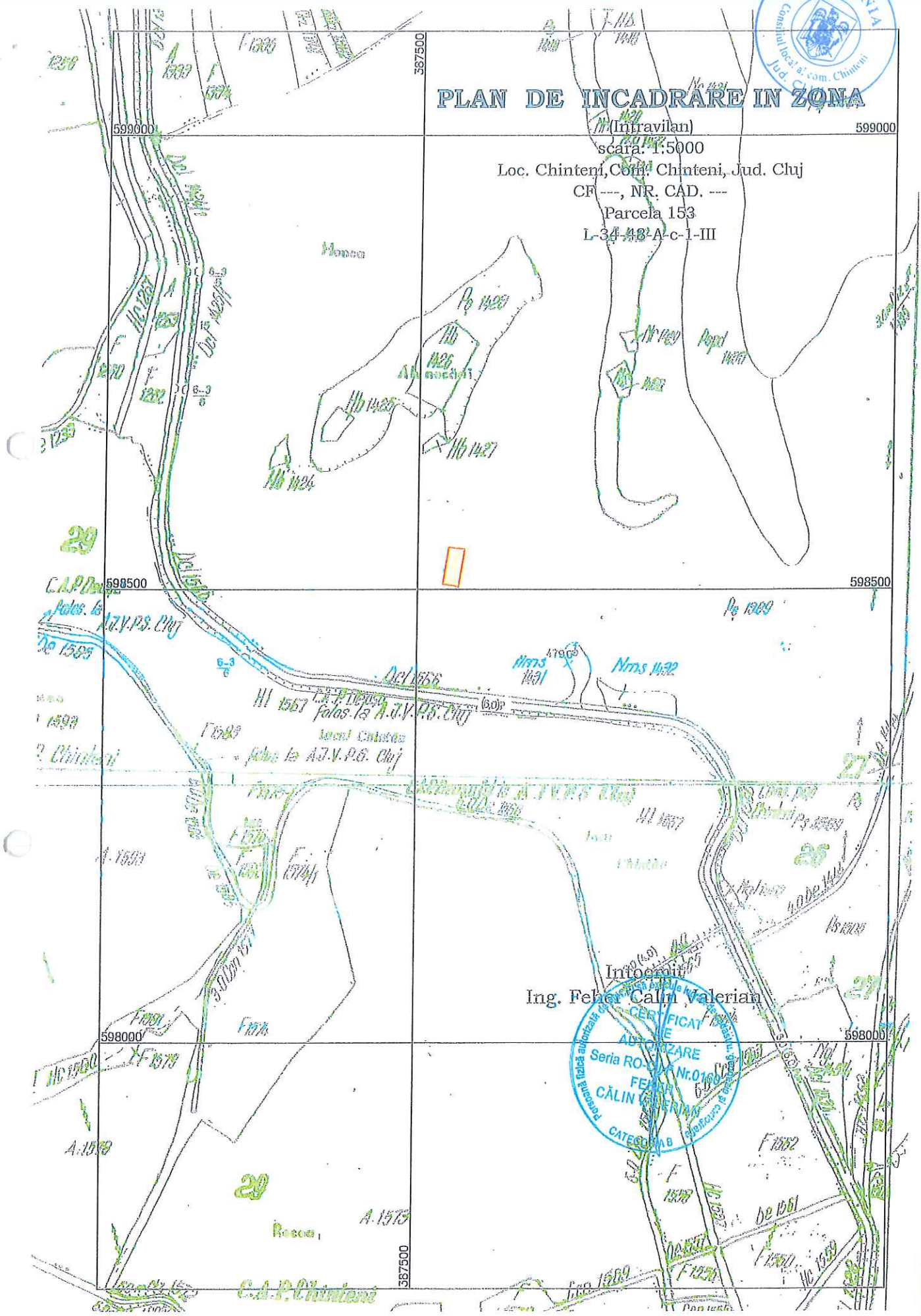

Infoedit  
Ing. Feher Calin Valerian



C.A.P. Chinteni