

ANUNT PUBLIC

Plan Urbanistic de Detaliu " ELABORARE P.U.D. SI D.T.A.C. PENTRU CONSTRUIRE LOCUINTA UNIFAMILIALA, ACCES, IMPREJMUIRE, FOSA SEPTICA SI RACORDURI LA UTILITATI, " , situat in com.Chinteni , loc.Chinteni , nr. cadastral 70916 , jud.Cluj

Argumentare: Prin elaborarea documentatiei de urbanism, se reglementează retragerile față de limitele laterale și posterioare ale parcelei, procentul de ocupare a terenului, accese auto și pietonale, conformarea arhitectural-volumetrică în raport cu funcționarea zonei și cu identitatea arhitecturală a acesteia.

Initiator: CAMPAN VICTORIA , cu domiciliul in județul Cluj , com. Recea-Cristur , str. Braniste , nr.56

e-mail saracutdorin89@yahoo.ro ,_mobil.0751887010

Proiectant general: SC CONSTRUCTNOR S.R.L.cu sediul in Loc.Floresti , str.Eroilor , nr.282 , ap.12 , delegat pentru informare si consultarea publicului din partea proiectantului, ing. Saracut Dorin Tel: 0751887010.

Publicul este invitat sa consulte Planul Urbanistic de Detaliu si sa transmita observatii si propuneri asupra documentelor disponibile: " ELABORARE P.U.D. SI D.T.A.C. PENTRU CONSTRUIRE LOCUINTA UNIFAMILIALA, ACCES, IMPREJMUIRE, FOSA SEPTICA SI RACORDURI LA UTILITATI, perioada 06.02.2026 - 06.03.2026 la sediul Primăriei Comunei Chinteni , strada Unirii , nr.232 , Luni, Marti, Miercuri, Joi , Vineri : 8 - 16 sau la tel: 0264/271722-Urbanism , sau pe email: primariachinteni@yahoo.com

ANUNT**În atenția cetățenilor din Comuna Valea Ierii**

Unitatea administrativ-teritorială Valea Ierii, Județul Cluj, anunță publicarea documentelor tehnice ale cadastrului pentru sectoarele cadastrale: 2 - în locul numit popular "Plopi", 26 - în locul numit popular "Sat Valea Ierii", 29 - în locul numit popular "Sat Valea Ierii", 51 - în locul numit popular "Caps", 53 - în locul numit popular "Caps", 69 - în locul numit popular "Sat Cerc", 83 - în locul numit popular "Întriere", începând cu data de 13.02.2026, pe o perioadă de 60 de zile, la sediul Primăriei comunei Valea Ierii, Județul Cluj, conf. art. 14 alin. (1) din Legea cadastrului și a publicității imobiliare nr. 7/1996, republicată, cu modificările ulterioare.

Cererile de rectificare a documentelor tehnice vor fi depuse la sediul primăriei, localitatea Valea Ierii, număr 50, județul Cluj.

Datele privitoare la imobile vor fi puse la dispoziția deținătorilor și prin afișare pe site-ul Agenției Naționale de Cadastru și Publicitate Imobiliară http://www.ancpi.ro/pnccf_docs/?dir=Ciuj/ValeaIerii

Pentru informații: VARGA ANGELA, Consilier Superior (Registru Agricol)

Nr. Tel: 0743427104

ANUNT DE MEDIU

CAMPAN VICTORIA MINODORA, în calitate de proprietar anunță inițierea Planului Urbanistic de Detaliu privind obiectivul: „CONSTRUIRE LOCUINȚA UNIFAMILIALĂ, ACCES, IMPREJMUIRE, FOȘA SEPTICĂ ȘI RACORDURI LA UTILITĂȚI”, amplasat în localitatea Chinteni, nr. Cadastrul 70916, com. Chinteni, jud. Cluj. Consultarea propunerii se poate face la sediul Primăriei Chinteni strada Unirii, nr. 232, Compartimentul urbanism.

PRO MEDICAL

CENTRU DE DIAGNOSTIC ȘI TRATAMENT

Dr Ormos Éva Erzsebet
medic specialist medicina internă

DECONTARE PRIN CAS

pe baza bilețului de trimitere de la medicul de familie /specialist

Programări la numărul de telefon:
0728-114-909

Strada Cometei 38A Cluj-Napoca

De vânzare, UN ALT FEL DE APARTAMENT, în vilă, în cartierul Andrei Mureșanu

Apartment cu 3 camere de vânzare în cartierul liniștit și select Andrei Mureșanu, din Cluj-Napoca. Apartmentul e la mansonada înaltă a unei case cu curte, piscină și grădină.

15 minute de mers pe jos până în centru. Suprafața utilă a apartamentului este de 76,7 mp:
■ cameră de zi open space cu bucatăria
■ două dormitoare ■ hol ■ baie ■ terasă.
Pardoseală cu parchet destelar multistratificat, geamuri duble cu sticlă și lemn. Centrală termică a casei.
Parcare în curte sau în fața imobilului. Pivniță comună cu boxă proprie.
Curte comună cu 2 imobile, suprafață de 10 ari.
Piscină, spațiu verde și loc de recreere.

Ocupabil rapid.

Preț: 200.000 euro.
Contact: 0744.664.660 sau 0742.047.017

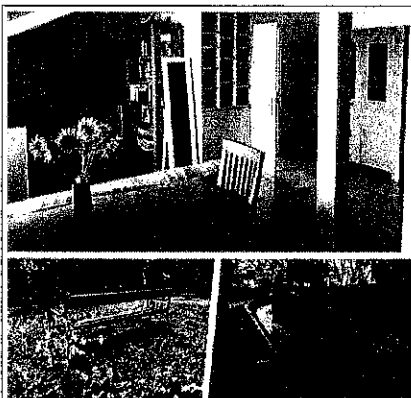
**ANUNT LICITATIE ÎNCHIRIERE TEREN DOMENIUL PUBLIC**

1. Informații generale privind autoritatea contractantă, în special denumirea, codul de identificare fiscală, adresa, numărul de telefon, fax și/sau adresa de e-mail, persoana de contact: Oraș Huedin, localitatea Huedin, strada Horea, nr.1, jud. Cluj, telefon 264 351548, fax 264 351564, e-mail primariahuedin.ro, inspector Gabor Claudiu.

2. Informații generale privind obiectul procedurii de licitație publică, în special descrierea și identificarea bunului care urmează să fie închiriat:

Teren, situat în orașul Huedin, Plața Republicii nr. 39, județul Cluj, în suprafață totală de 1790 mp, din care se închiriază o suprafață de 40 mp, aparținând domeniului public al Orașului Huedin, înscris în CF nr.55728 C2, conform caietului de sarcini.

Inchirierea se face conform art. 333, art. 335 din O.U.G. 57/2019, și conform Hotărârii Consiliului Local nr. 185 din data de 18.12.2025.

3. Informații privind documentația de atribuire: se găsește în caietul de sarcini.

3.1. Modalitatea sau modalitățile prin care persoanele interesate pot intra în posesia unui exemplar al documentației de atribuire: documentația de atribuire se poate ridica la cerere, de la sediul Orașului Huedin, Compartimentul de Salubritate.

3.2. Denumirea și datele de contact ale serviciului/compartimentului din cadrul instituției de la care se poate obține un exemplar din documentația de atribuire: Compartimentul Salubritate al Orașului Huedin, oraș Huedin, strada Horea nr. 1, județul Cluj.

3.3. Costul și condițiile de plată pentru obținerea acestor exemplare, unde este cazul, potrivit prevederilor O.U.G. 57/2019 privind codul administrativ: 50 lei, se poate achita cu numărul la Casieria Orașului Huedin.

3.4. Data-limită pentru solicitarea clarificărilor: 02.03.2026, ora 16.00.

4. Informații privind ofertele:

4.1. Data-limită de depunere a ofertelor: 04.03.2026, ora 16.00.

4.2. Adresa la care trebuie depuse ofertele: sediul Orașului Huedin, orașul Huedin, strada Horea nr. 1, județul Cluj.

4.3. Numărul de exemplare în care trebuie depusă fiecare ofertă: un exemplar.

5. Data și locul la care se va desfășura sedința publică de deschidere a ofertelor: 05.03.2026, ora 10.00, la sediul Orașului Huedin, orașul Huedin, strada Horea nr. 1, județul Cluj.

6. Denumirea, adresa, numărul de telefon și/sau adresa de e-mail ale instanței competente în soluționarea litigiilor aparute și termenele pentru sesizarea instanței: Tribunalul Cluj-Napoca, localitatea Cluj-Napoca, Calea Dorobanților nr. 2-4, județul Cluj, Secția de Contencios Administrativ, telefon: 0264596111, fax: 0264595844, e-mail: tr-cluj-birp@just.ro.

7. Data transmiterii anuntului de licitație către instituțiile abilitate, în vederea publicării: 05.02.2026

ANUNT PLAN URBANISTIC DE DETALIU

MUREȘAN VIORICA, în calitate de beneficiar, anunță inițierea Planului Urbanistic Zonal pentru „Elaborare plan urbanistic zonal conform legii 350 / 2001 modificată și actualizată”, amplasat pe Str. Liviu Rusu / str. Profesor Nicolae Mărgineanu, Cluj-Napoca, jud. Cluj.

Consultarea propunerii se poate face la Primăria Municipiului Cluj-Napoca, la biroul Strategii Urbane, camera 63.

Cartușe și Reîncărcări pentru imprimante

ECONOMISEȘTI PÂNĂ LA 60%

princk

900 magazine specializate în cartușe pentru imprimante

CLUJ-NAPOCA, Piața Cipariu, Tel: 0364266523
cluj@princk.ro www.princk.ro

Abonează-te la monitorul

- plătești doar 62 lei pe lună
- citești cele mai actuale știri din Cluj

0371.177.371

ANUNT LICITATIE ÎNCHIRIERE TEREN DOMENIUL PUBLIC

1. Informații generale privind autoritatea contractantă, în special denumirea, codul de identificare fiscală, adresa, numărul de telefon, fax și/sau adresa de e-mail, persoana de contact: Oraș Huedin, localitatea Huedin, strada Horea, nr.1, jud. Cluj, telefon 264 351548, fax 264 351564, e-mail primariahuedin.ro, inspector Gabor Claudiu.

2. Informații generale privind obiectul procedurii de licitație publică, în special descrierea și identificarea bunului care urmează să fie închiriat:

Spațiu, situat în orașul Huedin, Horea nr. 1, județul Cluj, în suprafață totală de 1790 mp, din care se închiriază o suprafață de 37 mp, aparținând domeniului public al Orașului Huedin, înscris în CF nr.55728, conform caietului de sarcini.

Inchirierea se face conform art. 333, art. 335 din O.U.G. 57/2019, și conform Hotărârii Consiliului Local nr. 10 din data de 30.01.2026.

3. Informații privind documentația de atribuire: se găsește în caietul de sarcini.

3.1. Modalitatea sau modalitățile prin care persoanele interesate pot intra în posesia unui exemplar al documentației de atribuire: documentația de atribuire se poate ridica la cerere, de la sediul Orașului Huedin, Compartimentul de Salubritate.

3.2. Denumirea și datele de contact ale serviciului/compartimentului din cadrul instituției de la care se poate obține un exemplar din documentația de atribuire: Compartimentul Salubritate al Orașului Huedin, oraș Huedin, strada Horea nr. 1, județul Cluj.

3.3. Costul și condițiile de plată pentru obținerea acestor exemplare, unde este cazul, potrivit prevederilor O.U.G. 57/2019 privind codul administrativ: 50 lei, se poate achita cu numărul la Casieria Orașului Huedin.

3.4. Data-limită pentru solicitarea clarificărilor: 25.02.2026, ora 16.00.

4. Informații privind ofertele:

4.1. Data-limită de depunere a ofertelor: 27.02.2026, ora 16.00.

4.2. Adresa la care trebuie depuse ofertele: sediul Orașului Huedin, orașul Huedin, strada Horea nr. 1, județul Cluj.

4.3. Numărul de exemplare în care trebuie depusă fiecare ofertă: un exemplar.

5. Data și locul la care se va desfășura sedința publică de deschidere a ofertelor: 02.03.2026, ora 10.00, la sediul Orașului Huedin, orașul Huedin, strada Horea nr. 1, județul Cluj.

6. Denumirea, adresa, numărul de telefon și/sau adresa de e-mail ale instanței competente în soluționarea litigiilor aparute și termenele pentru sesizarea instanței: Tribunalul Cluj-Napoca, localitatea Cluj-Napoca, Calea Dorobanților nr. 2-4, județul Cluj, Secția de Contencios Administrativ, telefon: 0264596111, fax: 0264595844, e-mail: tr-cluj-birp@just.ro.

7. Data transmiterii anuntului de licitație către instituțiile abilitate, în vederea publicării: 05.02.2026



TOATE ANVELOPELE ȘI JANTELE ÎNTR-UN SINGUR LOC !

Anvelope - Jante - Vulcanizare - Hotel Anvelope

www.adax.ro www.adax.ro www.adax.ro

Str. Aurel Vlaicu nr. 150 Cluj Napoca

Tel. Mobil : 0722.619.317

Tel. Fix : 0264.411.691

Email : office@adax.ro

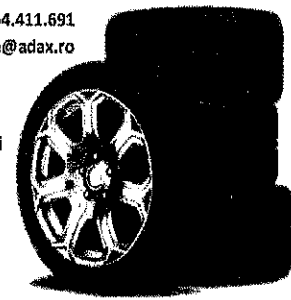

- Experiență de peste 30 de ani
- Disponibilitate mare în stoc
- Orice anvelopă sau jantă la comandă

ANUNT VANZARE TEREN**VÂND TEREN INTRAVILAN**

pe str. Cosașilor în Dezmir (Aphaida), în suprafață de 1.000 mp, cu front la stradă și curent.

Preț 70 €/mp.

Detalii la telefon: 0742-164697



Beneficiar:
BOGZA GABRIEL CONSTANTIN
 si sotia
CAMPAN VICTORIA MINODORA
 Adresa de
 corespondență:
 Sat Recea-Cristur, str. Braniste nr. 56,
 com. Recea Cristur, jud. Cluj
 e-mail: arh.macsimmarchela@gmail.com

Denumire proiect
P.U.D. CONSTRUIRE LOCUINTA
UNIFAMILIALA, ACCES, IMPREJMUIRE,
FOSA SEPTICA SI RACORDURI LA
UTILITATI
Amplasament
Sat Chinteni, str. Lucrafarului
F.N. com. Chinteni, jud. Cluj

Proiectant urbanism arhitectural
MACSIMOTIVUS LTD NICOSIA

 MACSIMA MARCELA
 2025.11.28
 arh.urb. Marcela MACSIM 13:54:55 102'00"

PLAN DE		Nr. Plansa
INCADRARE IN		U01
ZONA		
Plansa	Data	nr. proiect:
Faza	11.2025	19/2025
PUD		
Scara		

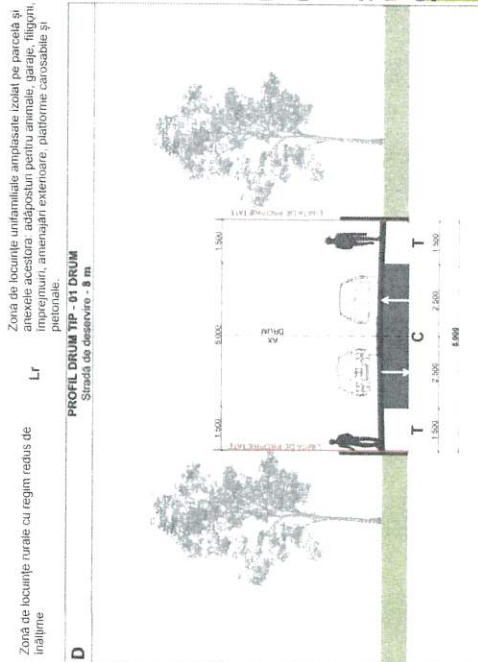
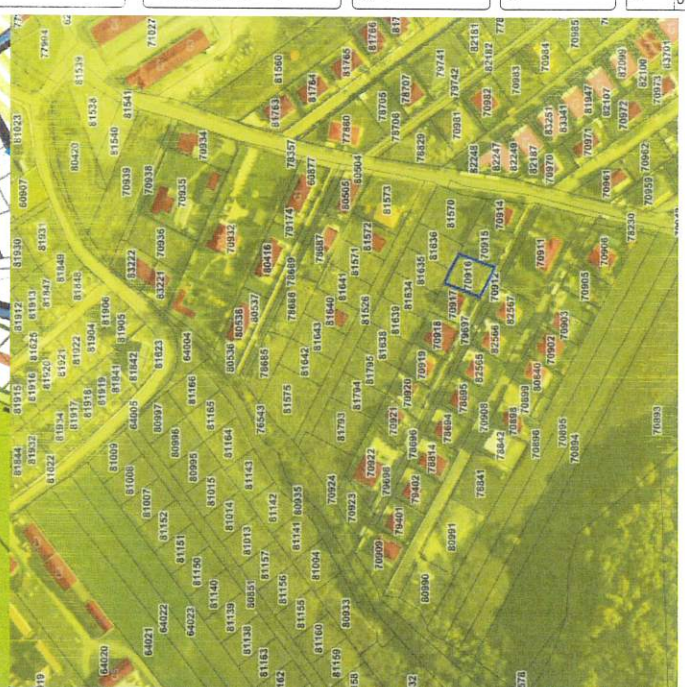

LEGENDA:
LIMITA SUPRAFAȚEI STUDIATE
SUPRAFAȚĂ TEREN TOTAL: 450 mp
C.F. 70916 CHINTENI, CAD 70916
U.A.T. CHINTENI, UTR Lr-Zonă de locuințe rurale cu regim redus
de înălțime
Adresa: sat CHINTENI, str. LUCEAFARULUI
F. NR. com. CHINTENI, j.ud. CLUJ





Parcela (LTC)

Nr. Parcela	X [m]	Y [m]	Lungime lăburi	D (m ²)
101	597014.550	805531.965	6.214	8.053
102	597014.550	805531.965	8.465	19.805
103	597014.550	805531.965	6.806	14.127
104	597014.550	805531.965	5.748	11.534

MACSIMOTIVUS LTD NICOSIA
 secretariat@macsima.com.cy
 Nr. Reg. Com. CUI: RO5124842
 sediul: str. Chiocolului nr. 11, Laubada
 Tel: +46(0)71765253
 E-mail: arh.macsimmargela@gmail.com

Beneficiar:
 BOGZA GABRIEL CONSTANTIN
 și soția
 CAMPAN VICTORIA MINODORA

Adresa de corespondență:
 Sat Recea-Cristur, str. Braniste nr. 56,
 com. Recea Cristur, jud. Cluj

e-mail: arh.macsimmargela@gmail.com

Denumire proiect
 P.U.D. CONSTRUIRE LOCUINTA UNIFAMILIALA, ACCES, IMPREJMUIRE, FOSA SEPTICA SI RACORDURI LA UTILITATI

Amplasament
 Sat Chinteni, str. Luceafarului F.N.com.Chinteni, jud. Cluj

Proiectant urbanism/arhitectură
 MACSIMOTIVUS LTD NICOSIA

MACSIM MARGELA
 2025.11.28 14:03:50
 +0200

PLAN DE SITUATIE EXISTENTA

Planșa

Faza PUD	Data 11.2025	Nr. Plansa U02
Scara	nr.proiect: 192025	

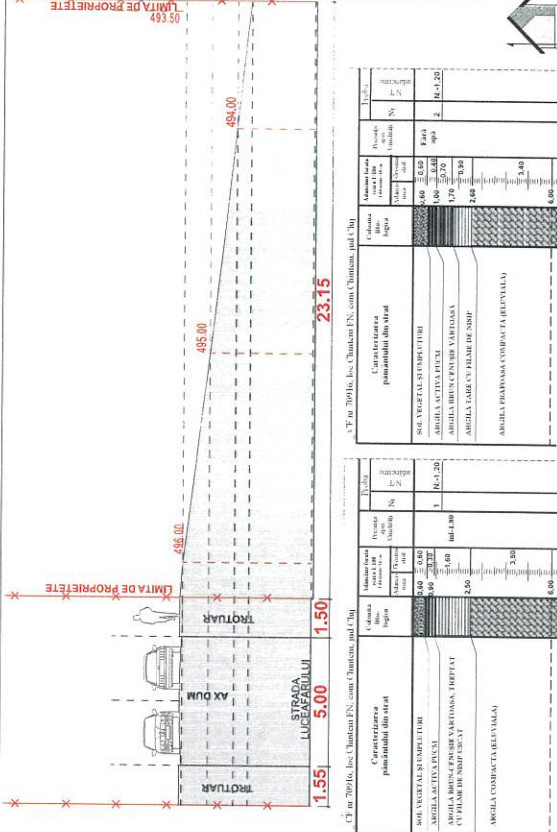

LEGENDA:

LIMITA SUPRAFEȚEI STUDIATE
 SUPRAFAȚA TEREN TOTAL: 450 mp
 C.F. 70916 CHINTENI, CAD 70916
 U.A.T. CHINTENI, UTR LR-Zonă de locuințe rurale cu regim redus de înălțime
 Adresa: sat CHINTENI, str. LUCEAFARULUI F.NR.com.CHINTENI, jud. CLUJ

SITUAȚIA EXISTENTĂ PE AMPLASAMENTULUI STUDIAT:

- LIMITA DE PROPRIETATE
- Suprafața neamenajată în interiorul parcelei
- Circulație carosabilă și pietonală în exteriorul parcelei

INDICI CARACTERISTICI EXISTENȚI

Suprafață teren în proprietatea beneficiarului	Suprafață construită	Suprafață desfașurată
450 mp	0.00 mp	0.00 mp

PROCENT DE OCUPARE A TERENULUI	P.O.T. MAXIM ADMIS	P.O.T. EXISTENT	0.00 %
CORECȚIE DE UTILITATE A TERENULUI	C.U.T. MAXIM ADMIS	C.U.T. EXISTENT	0.00



Nr. Pct.	X (m)	Y (m)	Longimi loturi L(i+1)
101	5359.14.050	38652.895	5.214
101	5359.02.004	38651.858	8.053
102	5359.02.123	38651.017	4.382
103	5359.02.758	38651.654	13.250
104	5359.01.393	38652.401	8.390
105	5359.01.372	38653.178	14.137
106	5359.02.534	38653.858	5.782
107	5359.02.838	38654.137	13.514

MACSIMOTIVUS LTD NICOSIA
 MACSIMPAPADARA
 Nr. Reg. Com. 20250787004
 CUI: RO828582
 sediul str. Chircului nr.11, Apahida
 Tel: +40(0)77163253
 E-mail: arh.macsimmaraela@gmail.com

Beneficiar:
BOGZA GABRIEL CONSTANTIN
 si sotia
CAMPAN VICTORIA MINODORA
 Adresa de
 corespondenta:
 Sat Recea-Cristur, str. Braniste nr.56,
 com. Recea Cristur, jud Cluj
 e-mail: arh.macsimmaraela@gmail.com

Denumire proiect
P.U.D. CONSTRUIRE LOCUINTA
UNIFAMILIALA, ACCES, IMPREJUMUIRE,
FOSA SEPTICA SI RACORDURI LA
UTILITATI
 Amplasament
 Sat Chinteni, str. Luceafarului
 F.N com. Chinteni, jud. Cluj

Proiectant urbanism/arhitectura
MACSIMOTIVUS LTD NICOSIA
 MACSIMPAPADARA
 Nr. Reg. Com. 2025 12 1
 CUI: RO828582
 5130308
 +0200

Planşa
REGLEMENTARI
URBANISTICE
 Nr. Planşa
U03
 Data
 11.2025
 nr.proiect:
 19/2025

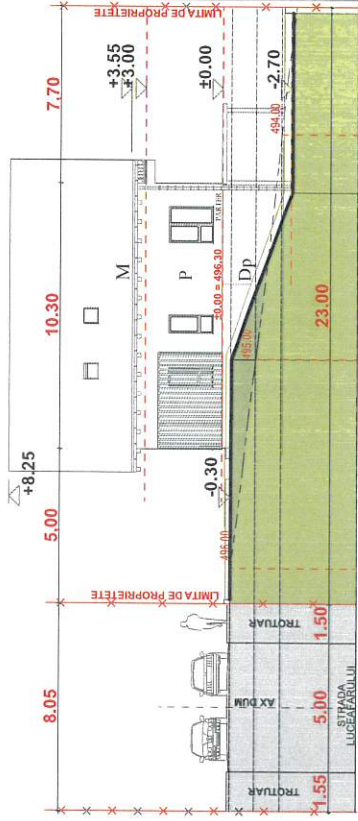

SITUAȚIA PROPUȘA PE AMPLASAMENTULUI STUDIAT:
 LIMITA DE PROPRIETATE PARCELA STUDIATA

- ACCES PROPUȘE
- ACCES PRINCIPAL LOCUINTA
- ACCES AUTO IN INCINTA
- ACCES PIETONAL IN INCINTA
- PG Punct gospodaresc

- B. V. Bazin vidanjabil etans
- PERIMETRU CONSTRUIBIL
- Construcție propusa casa familiala Dp+P+M -Sc= 78.80 mp
- Suprafete carosabile si pietonale in interiorul parcelei
- Spatiu verde amenajat in incinta
- Circulatie carosabila exteriorul parcelei-DRUM COMUNAL
- IMPREJUMUIRE

INDICI CARACTERISTICI PROPUȘI			
SUPRAFATA TEREN IN PROPRIETATEA BENEFICIARULUI	SUPRAFATA CONSTRUITA	SUPRAFATA DEFASURATA CALCUL CUT	
450.00 mp	78.80 mp	190.00 mp	
PROCENT DE OCUPARE A TERENULUI	P.O.T. MAXIM ADMIS	35.00 %	17.51 %
COEFICIENT DE UTILIZARE A TERENULUI	C.U.T. MAXIM ADMIS	0.9	0.42

BILANT TERITORIAL TEREN TOTAL - 450.00 mp			
SUPRAFATA AFERENTA	EXISTENT		PROPUȘ
	mp	%	mp
LOCUINTA UNIFAMILIALA Dp+P+M	0,00	0,00	78,80
SUPRAFETE CAROSABILE	0,00	0,00	48,70
SUPRAFETE PIETONALE	0,00	0,00	49,50
IMPREJUMUIRE	0,00	0,00	18,90
SPATII VERZI AMENAJATE	0,00	0,00	254,10
TOTAL	450,00	100,00	450,00

PLAN TOPOGRAFIC

Scara 1:200
 Adresa imobilului: Intravilan, Loc. Chinteni, Nr. 9999 Jud. Cluj
 Imobil inscris in CF Nr. 70916, Nr. Cad: 70916
 Sistem de coordonate Stereografic 1970
 Sistem de cote Mare Neagra 1975

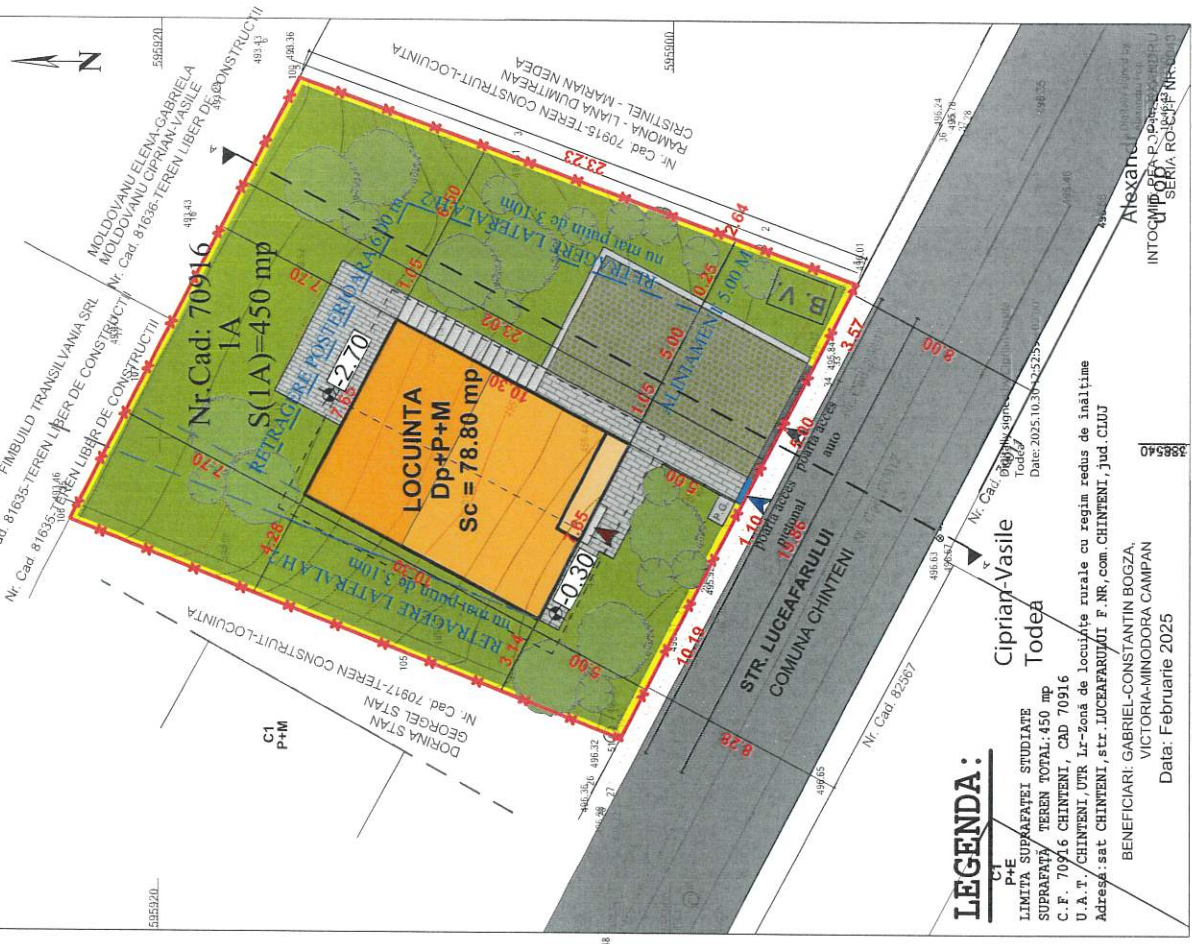

LEGENDA:

- P+E LIMITA SUPRAFATEI STUDIATE
- SUPRAFATA TEREN TOTAL: 450 mp
- C.F. 70916 CHINTENI, CAD 70916
- U.A.T.: CHINTENI, UTR IZ-Zona de locuinte rurale cu regim redus de inaltime
- Adresa: sat CHINTENI, str. IUCEAFARULUI F.NR.com. CHINTENI, Jud. CLUJ
- BENEFICIAR: GABRIEL-CONSTANTIN BOGZA, VICTORIA-MINODORA CAMPAN
- Data: Februarie 2025

CLAUDIU DANIEL SALANTA
 ARHITECT SR
 Data: 4.2.2026 Ora: 16:41
 Motiv: Eliberare document
 Nr. inregistrare 7/04.02.2026

PLAN TOPOGRAFIC

Scara 1:200

Adresa imobilului: Intravilan, Loc. Chinteni, Nr. 9999Jud. Cluj
Imobil inregistrat in CF Nr. 70916, Nr. Cad: 70916
Sistem de coordonate Stereografic 1970
Sistem de cote Mare Neagra 1975

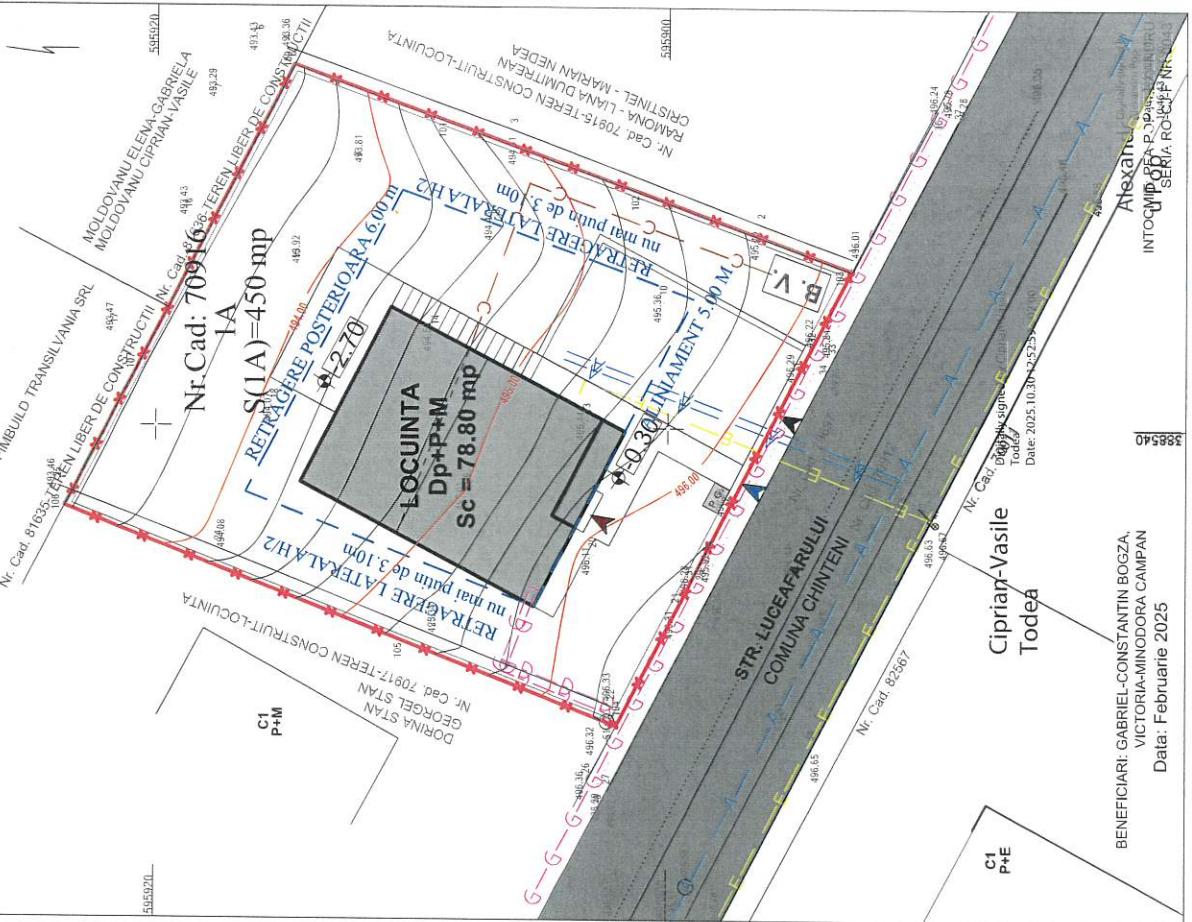

BENEFICIARI: GABRIEL-CONSTANTIN BOGZA,
VICTORIA-MINODORA CAMPAN
Data: Februarie 2025

LEGENDA:

LIMITA SUPRAFEȚEI STUDIATE
SUPRAFEȚĂ TEREN TOTAL: 450 mp
C.F. 70916 CHINTENI, CAD 70916
U.A.T. CHINTENI UPR Lr-Zonă de locuințe rurale cu regim redus de înălțime
Adresa: sat CHINTENI, str. LUCEAFARULUI F.NR.com. CHINTENI, jud. CLUJ

SITUAȚIA PROPUȘA PE AMPLASAMENTULUI STUDIAT:

→ LIMITA DE PROPRIETATE PARCELA STUDIATA

- △ ACCES PRINCIPAL LOCUINTA
- △ ACCES AUTO IN INCINTA
- △ ACCES PIETONAL IN INCINTA

PG Punct gospodaresc

B.V. Bazin vidanjabil etans

PERIMETRU CONSTRUIBIL

- ▭ Construcție propusa casa familiala Dpt+P+M - Sc= 78.80 mp
- ▭ Suprafete carosabile si pietonale in interiorul parcelei
- ▭ Spatiu verde amenajat in incinta
- ▭ Circulație carosabila exteriorul parcelei-DRUM COMUNAL
- ▭ IMPREJMUIRE

RETELE EXISTENTE

- E - REȚEA ALIMENTARE CU ENERGIE ELECTRICA
- A - REȚEA APA
- G - REȚEA GAZ

RETELE PROPUSE

- E - REȚEA ALIMENTARE CU ENERGIE ELECTRICA
Bransament
- A - REȚEA APA bransament existent
- G - REȚEA GAZ - bransament
- C - REȚEA CANALIZARE in regim individual

Parcela (U²):

Nr. Pct.	Coordonate pd. de contur		Lungimea latera L _{ij} (m)
	X (m)	Y (m)	
109	595910.650	388552.905	9.214
101	595902.894	388551.652	8.053
102	595901.226	388549.127	2.902
103	595982.788	388546.094	19.660
104	595901.893	388523.481	3.090
105	595910.372	388531.738	14.137
106	595923.549	388546.059	5.762
107	595920.888	388541.877	13.514

S(ICE)=59.25mp P=85.498m



MACSIMOTIVUS LTD NICOSIA
SECURITASPAHIDA
Nr/Rog Com. 20050189780
SOLIDUS, str. Ghicelului nr.11, Abahida
Tel +40(0)7166253
E-mail: arh.macsimmarcela@gmail.com

Beneficiar:

BOGZA GABRIEL CONSTANTIN
si sotia
CAMPAN VICTORIA MINODORA

Adresa de
corespondență:

Sat Recea-Cristur, str. Braniste nr. 56,
com. Recea Cristur, jud Cluj

e-mail: arh.macsimmarcela@gmail.com

Denunțire protejct

P.U.D. CONSTRUIRE LOCUINTA UNIFAMILIALA. ACCES, IMPREJMUIRE, FOSA SEPTICA SI RACORDURI LA UTILITATI

Amplasament
Sat Chinteni, str. Luceafarului F.N.com. Chinteni, jud. Cluj

Proiectant urbanism/arhitectură
MACSIMOTIVUS LTD NICOSIA



MACSIM MARCELA
2025.12.15
arh.urb. Marcela MACSIM 13-04-38 -40200'

Plansa

REGLEMENTARI EDILITARE

Faza PUB

Data 11.2025

nr. proiect: 19/2025

Nr. Plansa

U04

Scara

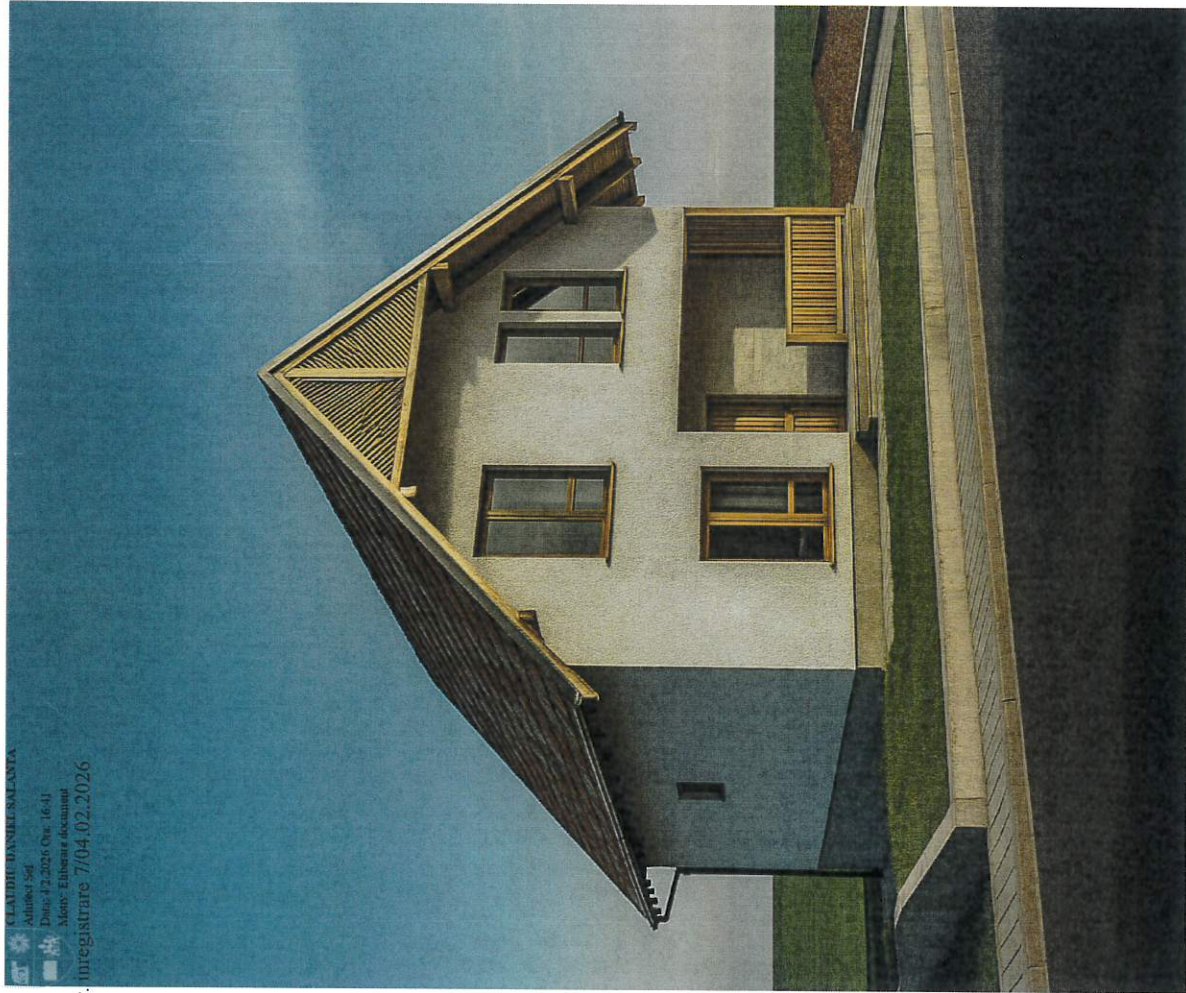

CLAUDIU BANSELA SAUA
 Arhitect Sef
 Data: 12.2016 (nr. 16/1)
 Meny: Eliberat document
 Nr. Inregistrare 7/04.02.2026



MACSIMOTIVUS LTD NICOSIA
 NICOSIA, REPUBLICA CIPRULUI
 Nr.Reg.Com. / 2025/007897/004
 CUI: R05022652
 sediu: str. Ghiescibului nr.11, Apahida
 Tel. +40(0)77169233
 E-mail: arh.macsimmarcela@gmail.com

Beneficiar:



**BOGZA CABRIEL CONSTANTIN
 si sotia
 CAMPAN VICTORIA MINODORA**

Adresa de
 corespondență:

Sat Recea-Cristur, str. Braniste nr.56,
 com. Recea, Cristur, jud Cluj
 e-mail: arh.macsimmarcela@gmail.com

Denumire proiect

**P.U.D. CONSTRUIRE LOCUINTA UNIFAMILIALA, ACCES,
 IMPREJMUIRE,
 FOSA SEPTICA SI RACORDURI LA UTILITATI**

Amplasament

**Sat Chinteni, str. Luceafarului
 F.N.com. Chinteni, jud. Cluj**

Proiectant arhitectura / urbanism
MACSIMOTIVUS LTD NICOSIA
 sucursala APAHIDA



MACSIM MARCELA

2025.11.28

14:05:47 +02'00'

arh.urb. Marcela MACSIM

Deseniat
 arh. Marcela MACSIM

Plansa

ILUSTRARE

Nr. Plansa

U06

Data
 noiembrie 2025

Faza
 P.U.D.

Simbol 19/2025

Scara